

Petroglifo 1 de A ROCHIÑA

| |
|--|
| Clave de identificación: GA36054041 |
| Concello: Tomiño |
| Parroquia: Barrantes (San Vicente) |
| Nº Plano P.X.O.M.: 6 |
| Nº Folla 1:10.000: 261-41 |
| Adscripción Tipolóxica: Petroglifo |
| Adscripción Cultural: Idade do Bronce |
| Clasificación solo xacemento: Solo rústico de Protección do Patrimonio |

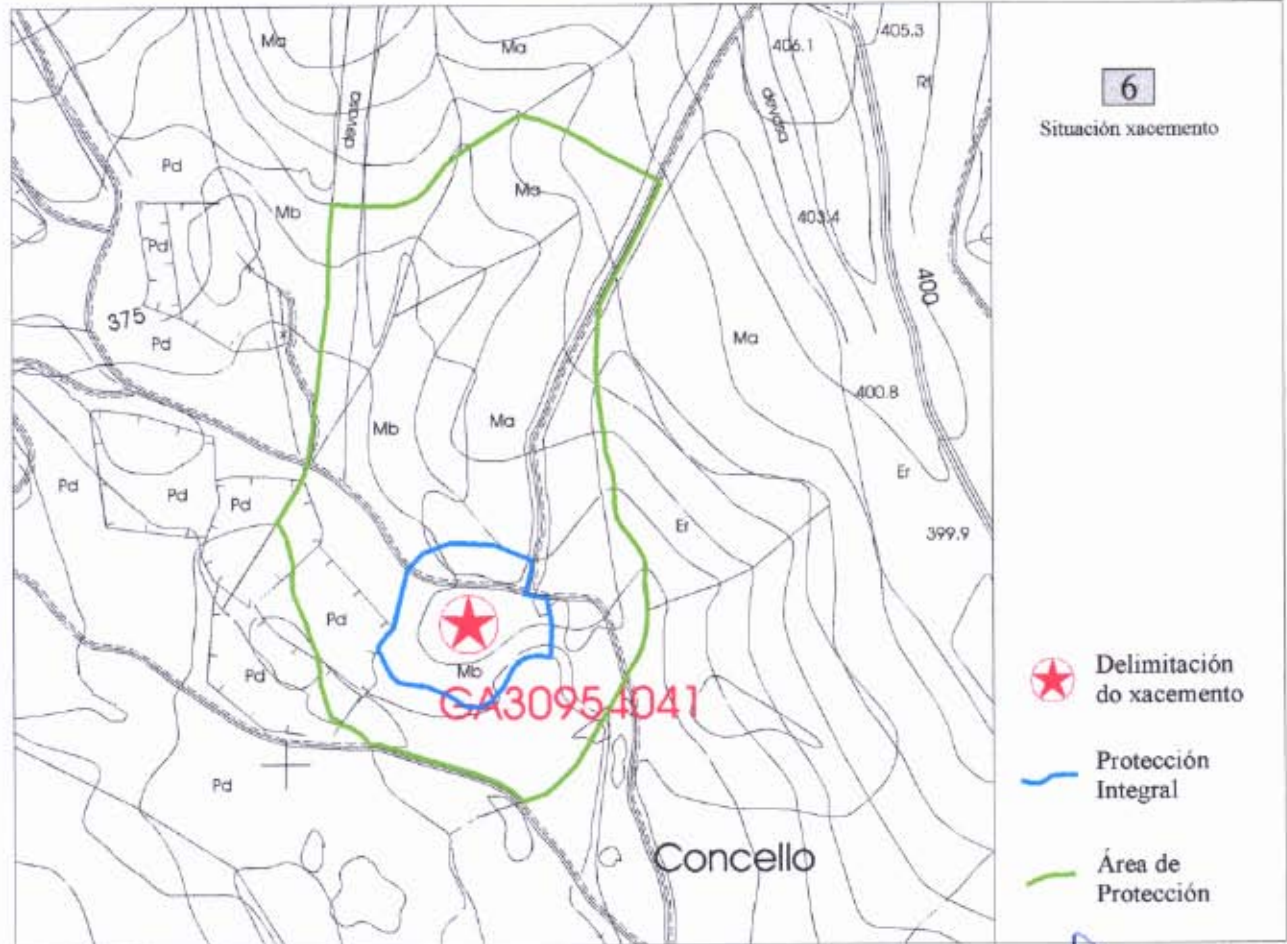

- 6 Situación xacemento
- ★ Delimitación do xacemento
- Protección Integral
- Área de Protección

| | | | |
|----|----|----|----|
| 1 | 2 | | |
| 3 | 4 | 5 | |
| 6 | 7 | 8 | 9 |
| 10 | 11 | 12 | 13 |
| 14 | 15 | 16 | 17 |
| 18 | 19 | 20 | |
| 21 | 22 | | |
| 23 | 24 | | |

Situación Plano de Ordenación

| | |
|--|--|
| A ROCHIÑA | CONCELLO DE TOMIÑO Aprobación definitiva PXOM - 29/marzo/2001 NOV 2000 |
| PLAN XERAL DE ORDENACIÓN MUNICIPAL CONCELLO DE TOMIÑO | |
| FICHA DE XACEMENTOS ARQUEOLÓXICOS | |

ANTIA DE MOURA
Arqueoloxía

Petroglifo 2 de A ROCHIÑA

Clave de identificación: GA36054042

Concello: Tomiño

Parroquia: Barrantes (San Vicente)

Nº Plano P.X.O.M.: 6

Nº Folla 1:10.000: 261-41

Adscripción Tipolóxica: Petroglifo

Adscripción Cultural: Idade do Bronce

Clasificación solo xacemento:

Solo rústico de Protección do Patrimonio

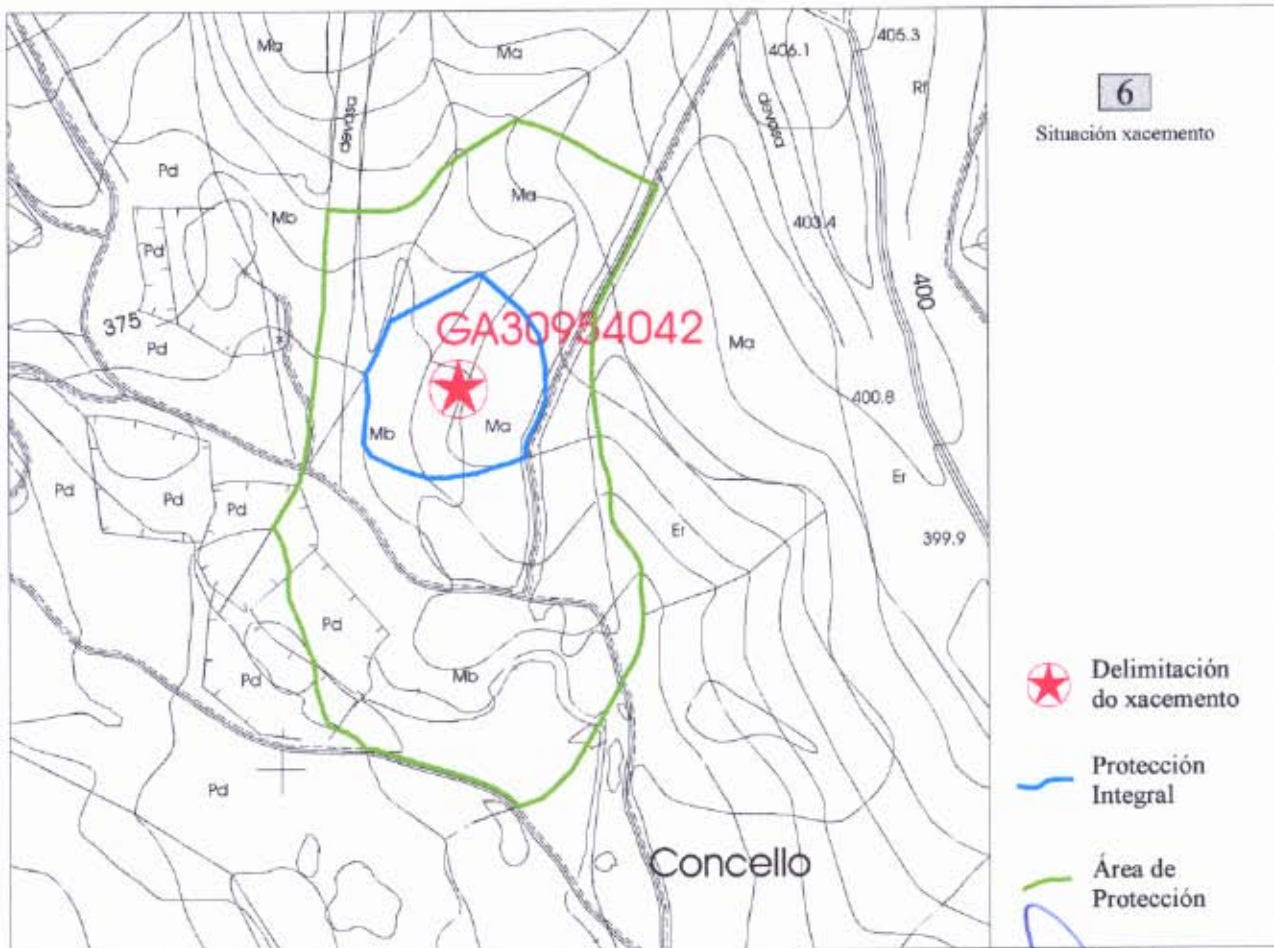
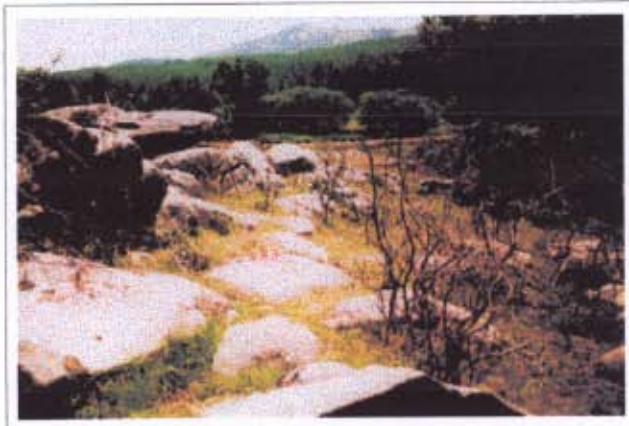

| | | | |
|----|----|----|----|
| 1 | 2 | | |
| 3 | 4 | 5 | |
| 6 | 7 | 8 | 9 |
| 10 | 11 | 12 | 13 |
| 14 | 15 | 16 | 17 |
| 18 | 19 | 20 | |
| 21 | 22 | | |
| 23 | 24 | | |

Situación Plano de Ordenación

| | |
|------------------------------------|------------------------------|
| A ROCHIÑA | NOV. 2000 |
| PLAN XERAL DE ORDENACIÓN MUNICIPAL | |
| CONCELLO DE TOMIÑO | |
| FICHA DE XACEMENTOS ARQUEOLÓXICOS | ANTA DE MOURA Arqueoloxía |

CONCELLO DE TOMIÑO
Aprobación definitiva PXOM - 29/marzo/2001

Asesor: Catalina Echevarría Bustos

Petroglifo de PÍAS

Clave de identificación: GA36054043

Concello: Tomiño

Parroquia: Barrantes (San Vicente)

Nº Plano P.X.O.M.: 6

Nº Folla 1:10.000: 261-41

Adscripción Tipolóxica: Petroglifo

Adscripción Cultural: Idade do Bronce

Clasificación solo xacemento:

Solo rústico de Protección do Patrimonio

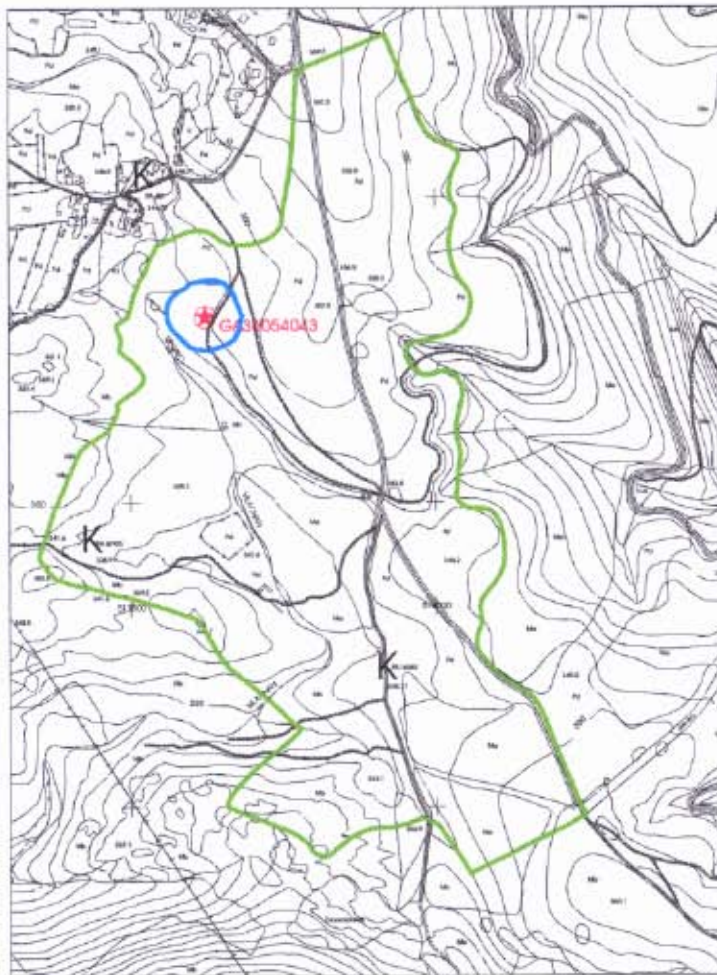

6
10

Situación xacemento

-  Delimitación do xacemento
-  Protección Integral
-  Área de Protección

| | | | |
|----|----|----|----|
| 1 | 2 | | |
| 3 | 4 | 5 | |
| 6 | 7 | 8 | 9 |
| 10 | 11 | 12 | 13 |
| 14 | 15 | 16 | 17 |
| 18 | 19 | 20 | |
| 21 | 22 | | |
| 23 | 24 | | |

Situación Plano de Ordenación

PÍAS

NOV 2000

PLAN XERAL DE ORDENACIÓN MUNICIPAL
CONCELLO DE TOMIÑO

FICHA DE XACEMENTOS ARQUEOLÓXICOS

ANTA DE MOURA
Arqueoloxía

CONCELLO DE TOMIÑO
Aprobación definitiva PXOM - 29/marzo/2001

Asdo.: Catalina Echevarría Bua



Explotación Mineira de AS CHANS DE TEBRA

Clave de identificación: GA36054044

Concello: Tomiño

Parroquia: Tebra (Sta. María)

Nº Plano P.X.O.M.: 4

Nº Folla 1:10.000: 261-32

Adscripción Tipolóxica: Explotación recursos primarios

Adscripción Cultural: Romano- Indeterminado

Clasificación solo xacemento:

Solo rústico de Protección do Patrimonio

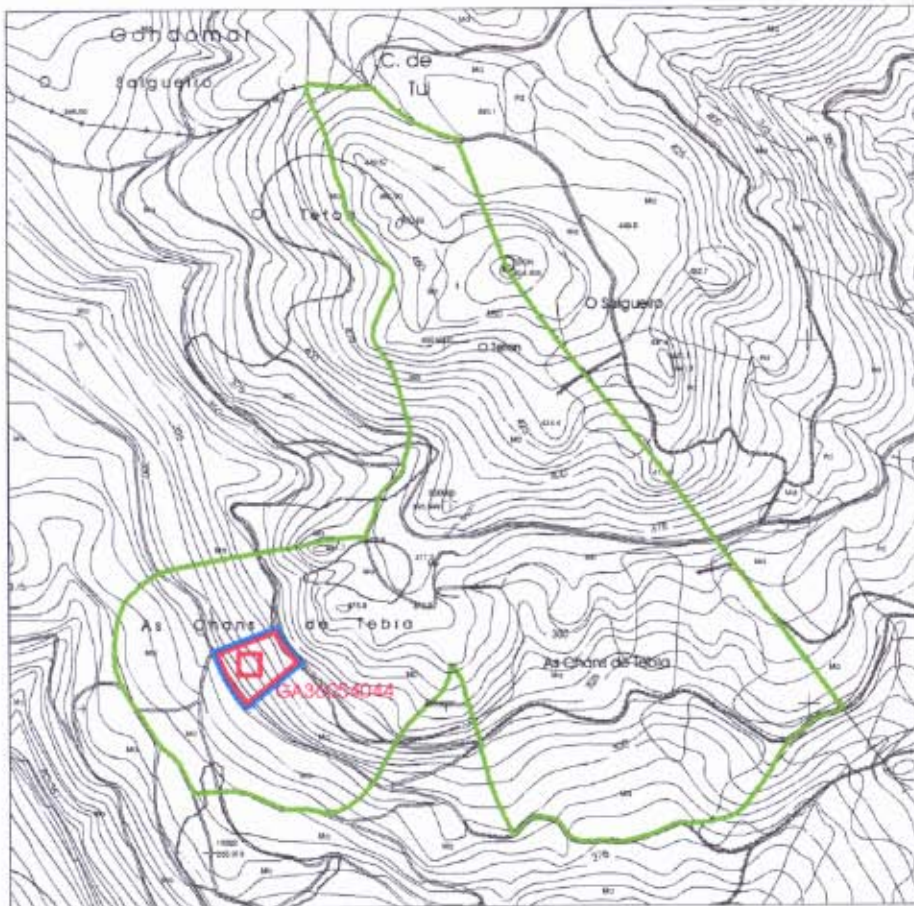

4 5

Situación xacemento

-  Delimitación do xacemento
-  Protección Integral
-  Área de Protección

| | | | |
|----|----|----|----|
| 1 | 2 | | |
| 3 | 4 | 5 | |
| 6 | 7 | 8 | 9 |
| 10 | 11 | 12 | 13 |
| 14 | 15 | 16 | 17 |
| 18 | 19 | 20 | |
| 21 | 22 | | |
| 23 | 24 | | |

Situación Plano de Ordenación

| | | |
|------------------------------------|--|--|
| AS CHANS DE TEBRA | | CONCELLO DE TOMIÑO Aprobación definitiva PXOM 29/marzo/2001 |
| PLAN XERAL DE ORDENACIÓN MUNICIPAL | | NOV. 2000 |
| CONCELLO DE TOMIÑO | | ANTIA DE MOURA |
| FICHA DE XACEMENTOS ARQUEOLÓXICOS | | |

Mámoa de ESCAMPADA DOS PORCOS

Clave de identificación: GA36054045

Concello: Tomiño

Parroquia: Pinzás (Sta. María)

Nº Plano P.X.O.M.: 3

Nº Folla 1:10.000: 261-31

Adscripción Tipolóxica: Tumulo Megalítico

Adscripción Cultural: Neolítico-Calcolítico

Clasificación solo xacemento:

Solo rústico de Protección do Patrimonio

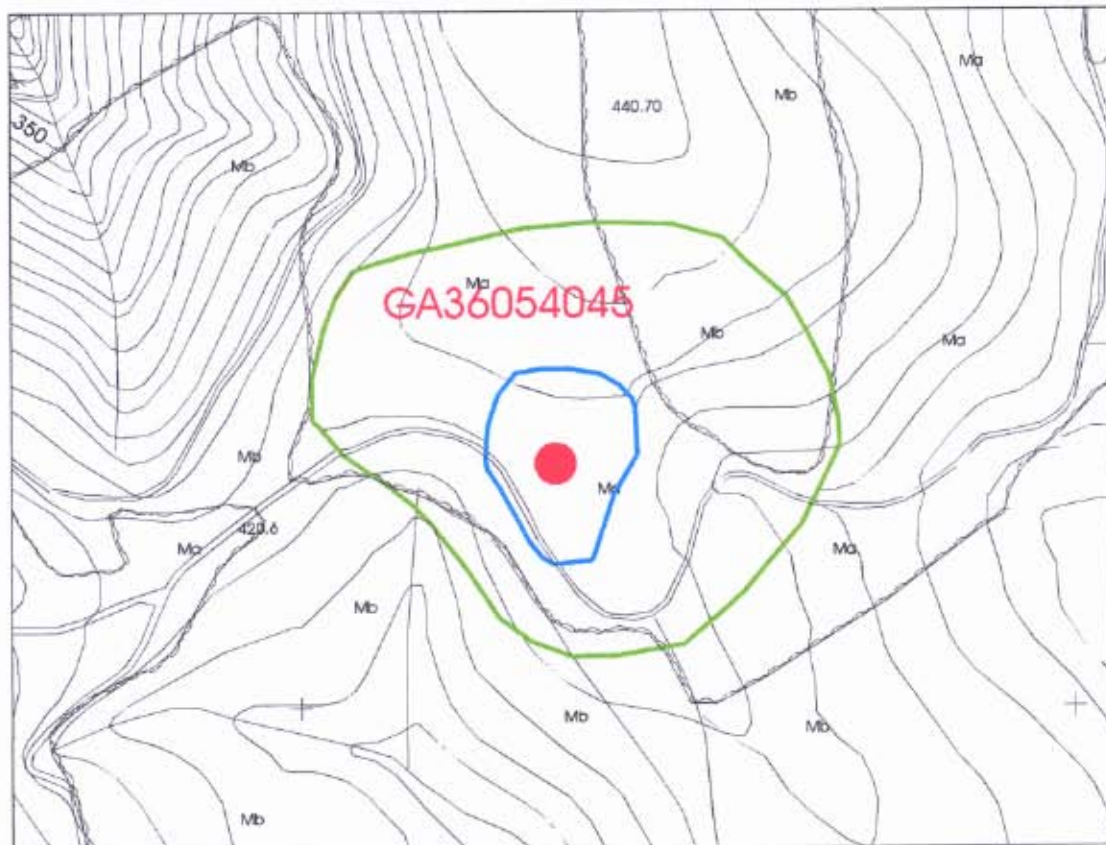

3

Situación xacemento



Delimitación do xacemento



Protección Integral



Area de Protección

| | | | |
|----|----|----|----|
| 1 | 2 | | |
| 3 | 4 | 5 | |
| 6 | 7 | 8 | 9 |
| 10 | 11 | 12 | 13 |
| 14 | 15 | 16 | 17 |
| 18 | 19 | 20 | |
| 21 | 22 | | |
| 23 | 24 | | |

Situación Plano de Ordenación

ESCAMPADA DOS PORCOS

CONCELLO DE TOMIÑO
Aprobación definitiva PXOM: 29/marzo/2001
NOV-2000

PLAN XERAL DE ORDENACIÓN MUNICIPAL
CONCELLO DE TOMIÑO

Asdo.: Catalina Echevarría Escobedo

FICHA DE XACEMENTOS ARQUEOLÓXICOS



ANTA DE MOURA
Arqueoloxía

O CASTILLO / MONTE CASTELO / OS MEDOS

| |
|---|
| Clave de identificación: Ga36054046 |
| Concello: Tomiño |
| Parroquia: Estás (Santiago) |
| Nº Plano P.X.O.M.: 18 / 19 |
| Nº Folla 1:10.000: 299-11 / 12 |
| Adscripción Tipolóxica: Forte Militar |
| Adscripción Cultural: Idade Moderna |
| Clasificación solo xacemento: Solo rústico de Protección do Patrimonio Equipamento deportivo Espacio libre de uso y dominio público |

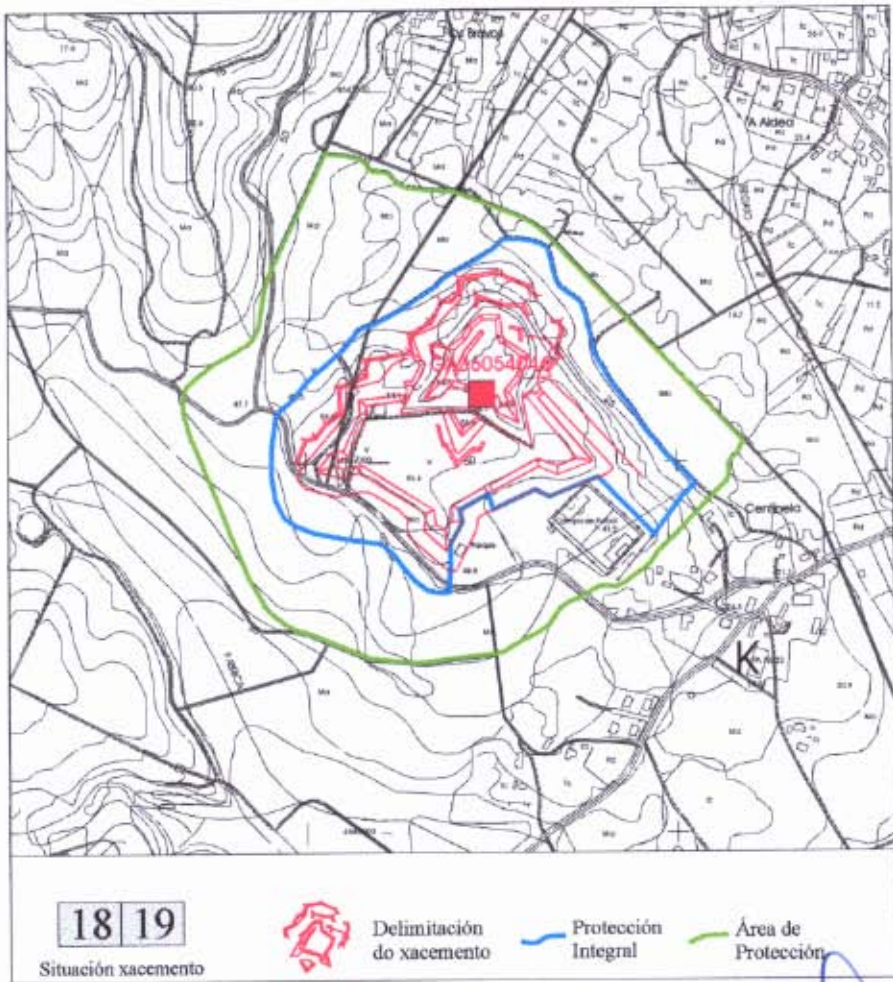

18 19
Situación xacemento

Delimitación do xacemento Protección Integral Área de Protección

| | | | |
|----|----|----|----|
| 1 | 2 | | |
| 3 | 4 | 5 | |
| 6 | 7 | 8 | 9 |
| 10 | 11 | 12 | 13 |
| 14 | 15 | 16 | 17 |
| 18 | 19 | 20 | |
| 21 | 22 | | |
| 23 | 24 | | |

Situación Plano de Ordenación

O CASTILLO / MONTE CASTELO / OS MEDOS NOV. 2000

PLAN XERAL DE ORDENACIÓN MUNICIPAL DO CONCELLO DE TOMIÑO

FICHA DE XACEMENTOS ARQUEOLÓXICOS

CONCELLO DE TOMIÑO
Aprobación definitiva PXOM - 29/marzo/2001

Asdo. Club Deportivo Echevarría

ANTA DE MOURA
Arqueoloxía

FORTE DA CONCEPCIÓN

Clave de identificación: GA36054047

Concello: Tomiño

Parroquia: Goián (San Cristovo)

Nº Plano P.X.O.M.: 22

Nº Folla 1:10.000: 299-22

Adscripción Tipolóxica: Forte Militar

Adscripción Cultural: Idade Moderna

Clasificación solo xacemento:

Solo rústico de Protección do Patrimonio

Solo Urbano

Solo de Protección Agrícola

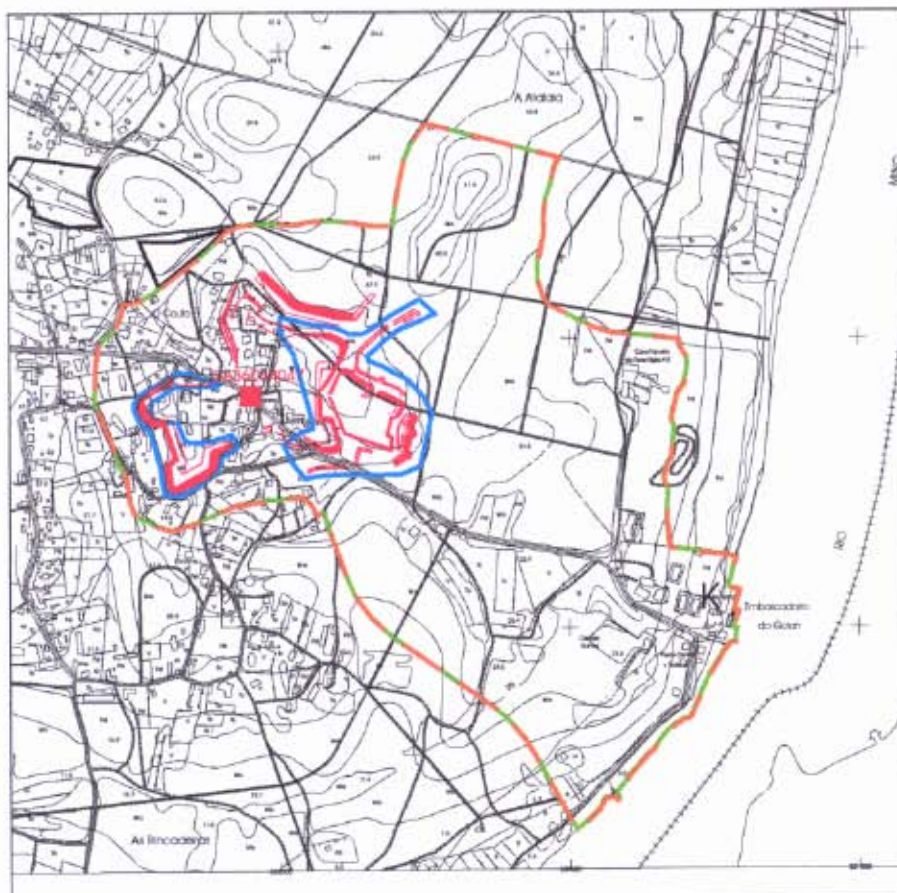

22

Situación xacemento

-  Delimitación do xacemento
-  Protección Integral
-  Área de Protección

| | | | |
|----|----|----|----|
| 1 | 2 | | |
| 3 | 4 | 5 | |
| 6 | 7 | 8 | 9 |
| 10 | 11 | 12 | 13 |
| 14 | 15 | 16 | 17 |
| 18 | 19 | 20 | |
| 21 | 22 | | |
| 23 | 24 | | |

Situación Plano de Ordenación

| | |
|--|----------|
| FORTE DA CONCEPCIÓN | NOV 2000 |
| PLAN XERAL DE ORDENACIÓN MUNICIPAL CONCELLO DE TOMIÑO | |
| FICHA DE XACEMENTOS ARQUEOLÓXICOS | |

CONCELLO DE TOMIÑO
 Aprobación definitiva PXOM 29/marzo/2001
 Asdo. Catalina Echegaray Bordes
 ANA DE MOURA
 Arqueoloxía

PAZO DA TORRE / TORRE DOS CORREAS

Clave de identificación: GA36054048

Concello: Tomiño

Parroquia: Goián (San Cristovo)

Nº Plano P.X.O.M.: 22

Nº Folla 1:10.000: 299-22

Adscripción Tipolóxica: Indeterminado- Torre

Adscripción Cultural: Romano- Idade Moderna

Clasificación solo xacemento:

Solo rústico de Protección do Patrimonio

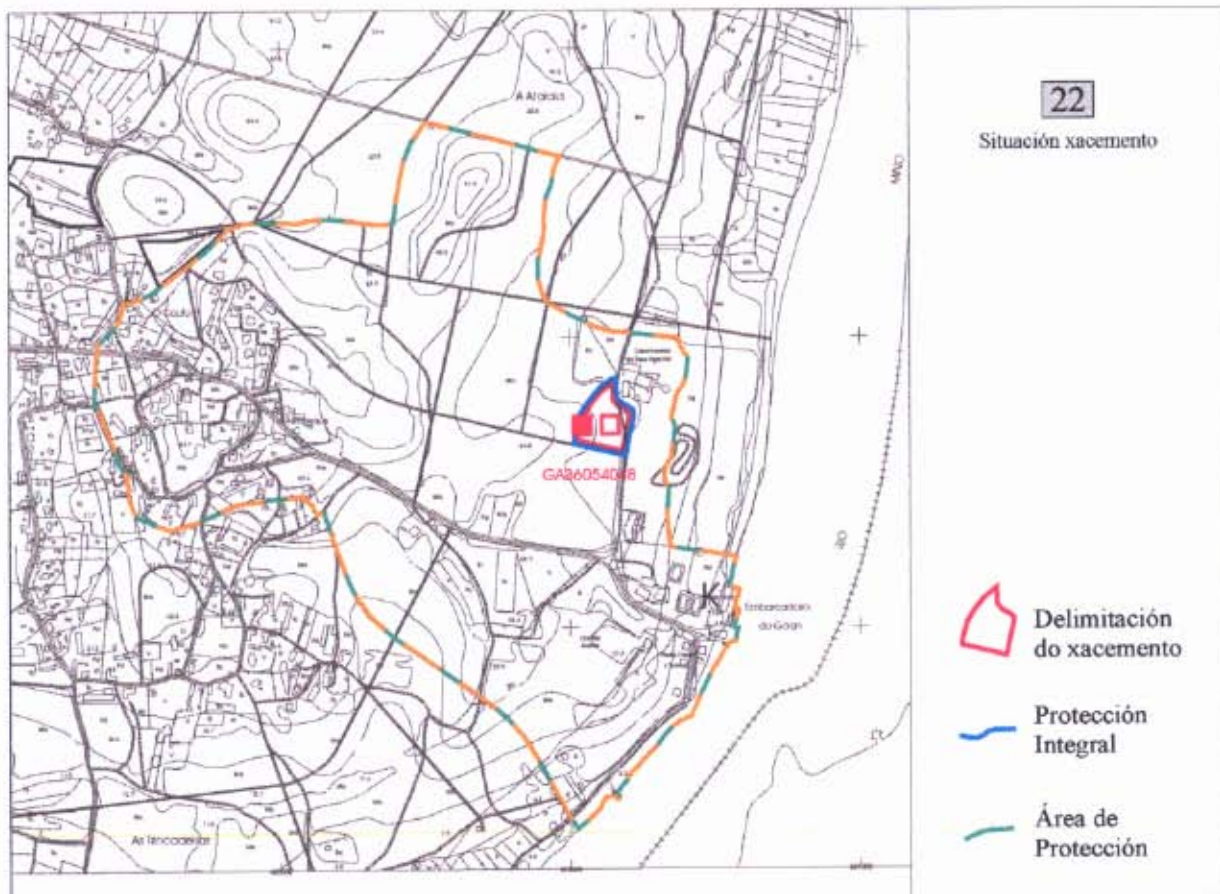

| | | | |
|----|----|----|----|
| 1 | 2 | | |
| 3 | 4 | 5 | |
| 6 | 7 | 8 | 9 |
| 10 | 11 | 12 | 13 |
| 14 | 15 | 16 | 17 |
| 18 | 19 | 20 | |
| 21 | 22 | | |
| 23 | 24 | | |

Situación Plano de Ordenación

PAZO DA TORRE / TORRE DOS CORREAS

NOV. 2000

PLAN XERAL DE ORDENACIÓN MUNICIPAL
CONCELLO DE TOMIÑO

FICHA DE XACEMENTOS ARQUEOLÓXICOS

CONCELLO DE TOMIÑO
Aprobación definitiva PXOM. 29/marzo/2001

